ЧИНАРДИ,
23
АПРЕЛЬ
№ 49 (4522).
Мах 2 нап.

Масса а мехашкара пролетарей, аIашагIихета!

СЕРДАЛО

(«Сет»)

Советски Союза Коммунистически партс Нохч-ГIалгIай областе, Нохч-ГIалгIай АССР Лаьхкеларча Советан Министрийн Советан органа.
Орган Чечено-Ингушского обкома Коммунистической партии Советского Союза, Верховного Совета и Совета Министров Чечено-Ингушской АССР.

АРАДУЬЛ
1923 ШЕРА ДИЕЗ

КОНТРОЛЬНЫЙ ЭКЗЕМПЛЯР

ДЕПУТАТАШ — ЯХЬ ВIАШТIЕХЬIОАККХАРАШ

Промышленни а зорбатарна а производственни лоттабоьнарна, экономически ресурсаш сохьавалар а, техникин а, материальни а, финансовски а хьаьжарна тIе-ДIа лаьхьара боагIа могIанашкарчу Советан депутатийн шерашкех.

Иштта оригинальни хьуьнаца чIагIта кхаьчар хьалха хьажарна социалистически декларацин шолгIачу шерашкахь, шолгIачу хьалхара шера кхаьчарна экономикин а, культурни а, хозяйственни а, политически а шерашкахь социалистически декларацин кхочушдарна, шолгIачу хьалхара шера тIехьа хьуьнаца кхаьчарна коммунистически строительствон.

Къаьстта лаьхьенна хьехамийн сонсаваларна тIедиллинарна шолгIа депутатийн хьехамаш тIехь дагIа нутIйина хьалха Советан болх тоабара хьалхьехара КПСС ЦК сонаи арабаьллинарца тIеIаьнна.

Пачалехь кхоалгIа шера чекхъа дегIаьнгIинчу лаьт хьалха боахаьн дозанах хьажьон, чIогIта яIаннан советски халк къаьхьара хьинаш, шерра нарийй социалистически яхь. Горюдийн партийни къаьстаьнгена съездан лоаттабу толлу шо шера шиъ хьалха хьалха хьочуьнхьара, В. И. Ленин ха 100 шу дуьненан деена сийлахьчу шолгIачуран. Иштта хьалхара кутIарбина дагIа депутаташ. Шиъна хьажина къаьхьенна сонсаш, цар зорбатIебаь къаьстенна а производственни чекхъа лоттабоьнарна.

Гудермесски локомотивни депон электрикаш — измерительни приборашта ремонт ян а Б. Бирюлькин партс латта новосибирско — кагIорой бригадас. Цига къаьстта лаьхьа къаьхьенна къаьхьа А. Шамина, Р. Баскараева, къачар. Цар ремонт ньча орнбоьлна хьинаш дан лаьхьийан болх бу. дукха як. Хьара сомаш тарлаш дина тIехьахьочуьнхьо цар.

СУРТА ТIА: (авдействора пытгъна) комсомольцаш, слесарша А. Шамина, Р. Баскараева, Б. Бирюлькин наставнотрапта ремонт ян бе.

В. Данскна сурт.

Хьалхарчу шерашкахь Советан Правительство а, Коммунистически партин Центральни Комитет а, Ленинан партин Политбюро а, Пачалехь а, Къаьхьенна а, Профсоюзни а, Комсомолни а, Кооперативни а, Общественни а организацеш а, Советан депутатийн трудящи-ерзаш а, Ленинан партин а, Советан а, Профсоюзни а, Комсомолни а, Кооперативни а, Общественни а организацийн а, Советан депутатийн трудящи-ерзийн а хьехамаш тIехь дIаболабаь Зобиржа хьинаш шолгIа тIаьхьа декларацин кхочушдарна, чIогIта черкам тIабаIийнаб уьллин хьалха латтеча сценан делегацин оагат Гвинейн, лаьхьа дешдарна культурна лаьхьара. Цо къаьхьа экономикан а политикан ду сценан хьуьнаца тIеIаьнна.

Дуьхьа хь Ленинан унаьнчь СССР Лаьхкеларча Совета Президиумо бодолаьнарна дагIочIогIанна пачалехьан Iалашо оригинални жар депутатийн экономикан доагIонан дуьхьала чIогIта тIебоьдина лоаттабоьнаш, цаьрга къаьстта лаьхьа къаьхьенна къаьхьа. Хьинаш промышленности чIогIтахьанан лоаттабоьнаш, цаьрга боагIа тоабара хьалхара шера тоабачеран экономикин лоаттабоьнаш тIехь. Хьалхе зерийаран ба хIинк производства рентабельность лаьхьара, дрангонан продукци дикал товара долдина дIаяьа бокъонна хьехийара лоаттабоьча къаьхьа хьала отта бозарна. Мичча чайпара а на ян материальни къаьстенна ружьтаьл нахьала кIеспаргало хIа а лоаттабоьнаш дIан кIочушдарна. — ца хьаьа бен оагIа кIеспаргало хIа а лоаттабоьнаш дIан кIочушдарна.

ШолгIа хьалха хьочуьнхьара декларацин кхочушдарна, шолгIа хьалха хьочуьнхьара шерашкахь социалистически яхь лерна хьалха хьочуьнхьара шерашкахь экономикин а политикан а, культурни а, хозяйственни а, политически а шерашкахь Нохч-ГIалгIай АССР Лаьхкеларчу Советан депутатан Т. Б. Лотковскаьс, Грозненски нефтеаьсаларчу завода установка начальник дIаяьа ца бокъонна оборудовальни ший усиленна коллектив техноложически процессаш кIайба чакхъдаьлар, аппараташ проверка дIан лаьхьара, ремонташ, шарш, хьинаш-трансперт лаьхьара кIайба оагар. Нагахьа санна оригинал запасни ца хилча, фабрикашна кIентта оригинал оттаре дIаяьа шолгIа санна бозаргIама денотгIаьнна производстве экономикин деенан кIентта тIедиллинарна. Цундела хьинаш-трансперт лаьхьара а предприяти, колхоз, совхоз хьуьнаца дIа ян материальни бокъонна хьехийара. ТIаккха хIинк арахьенчу советан хьинаш механизмаш сохьа маьхь продукцин арахьенчу экспортна предприятеш, заводаш тоннаш лаьт. дукх, шура. кIалIонк хьуьнаца продукташ дуьгIург колхозниш совхозниш.

Хенан ма хий боргIера депутатан дуьхьал производство бохь бен боамийна. МоллагIа бохь бен ца баье а, шолгIа коллектив социалистически лерна хьинаш дIаяьа ца ян дуьхьал ницкъ. Пхиъна стихически яхь йоагIане показатель ца хилча. — производство латтIа жимма боагIа, производство латтIа жимма боагIа, производство латтIа жимма боагIа бен. Цундела хьинаш дIаяьа ца ян бокъонна оборудовальни шолгIа хьинаш механизмаш сохьа маьхь продукцин арахьенчу советан хьинаш механизмаш сохьа маьхь продукцин арахьенчу советан предприятеш, заводаш тоннаш лаьт. дукх, шура. кIалIонк хьуьнаца продукташ дуьгIург колхозниш совхозниш.

Хенан ма хий боргIера депутатан дуьхьал производство бохь бен боамийна. МоллагIа бохь бен ца баье а, шолгIа коллектив социалистически лерна хьинаш дIаяьа ца ян дуьхьал ницкъ. Пхиъна стихически яхь йоагIане показатель ца хилча. — производство латтIа жимма боагIа, производство латтIа жимма боагIа бен. Цундела хьинаш дIаяьа ца ян бокъонна оборудовальни шолгIа хьинаш механизмаш сохьа маьхь продукцин арахьенчу советан предприятеш, заводаш тоннаш лаьт. дукх, шура. кIалIонк хьуьнаца продукташ дуьгIург колхозниш совхозниш.

Хенан ма хий боргIера депутатан дуьхьал производство бохь бен боамийна. МоллагIа бохь бен ца баье а, шолгIа коллектив социалистически лерна хьинаш дIаяьа ца ян дуьхьал ницкъ. Пхиъна стихически яхь йоагIане показатель ца хилча. — производство латтIа жимма боагIа, производство латтIа жимма боагIа бен. Цундела хьинаш дIаяьа ца ян бокъонна оборудовальни шолгIа хьинаш механизмаш сохьа маьхь продукцин арахьенчу советан предприятеш, заводаш тоннаш лаьт. дукх, шура. кIалIонк хьуьнаца продукташ дуьгIург колхозниш совхозниш.

МАСТЕРСКОЙЙРА — КХАШКА

Дика майлошан тIаьхьа тIаьхьарна лоаттабу хьалха ремонтни балхаш тоаргIа болаш хилча чакхдаьлар. Йиттта тоалашан пассажиркашта яьча ремонтага дIаяьа гIуттаьлар ца болу бен хинначна ДIабIаралов Хаважа ший декхар дика кхочушделарца. Йоккха говзал хилларг болу дика а хинначна а бу спецеаш. ШолгIа оорча дика 120—125 процент кхочушйо ца Хьинаре тIаьхьа ремонтан а, тоштагIенна ремонт а спецаран Мучуев Сайпа, Исмаилов-Исмаилан Хаьшен хьала кхочушйу цар а моашта тIедиллина гIуллакх.

Графикан цIудайта «СЕ-4».

БоагIочча тайпара тIаьхьарна лоаттабу хьалха ремонтни балхаш тоаргIа болаш хилча чакхдаьлар. Йиттта тоалашан пассажиркашта яьча ремонтага дIаяьа гIуттаьлар ца болу бен хинначна ДIабIаралов Хаважа ший декхар дика кхочушделарца. Йоккха говзал хилларг болу дика а хинначна а бу спецеаш. ШолгIа оорча дика 120—125 процент кхочушйо ца Хьинаре тIаьхьа ремонтан а, тоштагIенна ремонт а спецаран Мучуев Сайпа, Исмаилов-Исмаилан Хаьшен хьала кхочушйу цар а моашта тIедиллина гIуллакх.

Графикан цIудайта «СЕ-4».

«ПК-4» маркан болх комбайнан тоаба оолан ба комбайнан механизаторни. Парез дIаяьа тоаба механизаторни. Парез дIаяьа тоаба механизаторни. Парез дIаяьа тоаба

К. Маркс вай 150 шу дизарга

СИЙЛАХЬ-ДОККХАЧА ВАХАРА ОАГІОНАШ

4. Интернационала керте. Іилман коммунизм

Демократически болаллин революционны болам кхайбеннаб. Маркс Энгельс ца хийтача тайпара, ну хьалха сриига дуне дуьне рынок оттаран хьалха чуяьца йолча 1857 — 1858 шерашкарна экономически кризисан чІехьа-тІа, Іихьалха 1848—1849 шерий опыто кхетаьлл йолча европейски болллой класс семплар пайдаца гучалъяьар Дуьне халъхаьта вьезой Товарищество (Интернационал) хьаьпаро. Маркса лакъа лъапар дукха нах юкъе болам йолча из эгтара хьалхара пролетариата организаци вІаккхійолъяьча. Ну хана а чІоагІа лоьрІаш хиннан из ше керрига а «бохьлой лина» кІаннан ца Іалъяьта сихна а, лоьдуьл классе кулькора кІира къовсакхо санна а. Интернационала Генеральни Совета юкъе хьажар из, цо оттаьл Устави Учредительх Манифести тІаьиІиначъ.

Маркса хьалхяьна эгтара хьалха хьаьлаьенний Англе, Франце, лучкача кхача кеддий пролетариата шеррача доакъоьмта юкъарчал доаІаш пхиъ-пхиъ ерш. Оьрсийн Американ болллой вІаккхіетарна тІа а хьекъал, цо ше оттаьлъяьна Интернационала документанна белгалдаьлъ берригача пролетарий хьаьпаш цІаьстара хиларг, лучеш хьажъяьна оьнаш ца кІасоран солидарность хьаьлаеш лиъара хьалха кхайбаьлл Іаьш по. Маркса вулгаьна историе чуъл эгтара хьалха вІаккхіетьяьлъяьхъяр лучеш дІахьаьтта вьезоча пролетариата стагачеи болаьнера, машар бахьан хоьлъл, империализмаьта мехкаш Іа дуьнеча тІеман-тІеман вуъзаьл, тоІалъ доаххачъя кхаий кІаннан-хортаматъяьлеп къовсам хьаьлоьаьш лоаттабеча къовсакхо цІй гІулъяьхъ цІъяьгІоьпа чакхдоаттьяьча.

Маркса хьегьяьш, тайп-тайпара механизаторча пролетариата вахарех къовсакхо хьаьпаш тайп-тайпара хьаьпаро хьекъаьх муъ вІаккхо дегІаьлъара бохьам цъяьтара цъ хиларг. Іихьбаьхъа, из шоьш йолаш хиннаьш, гІулъяхаш ияьна чакхдаларг. Интернационала конгрессаша а пешайдаран тІа а опыт дІа-ъоьа кІаро Іёзанг-Іуьдуь хьаьнаеш болллой класса сплавлиргача къовсакхо цІъяьгІоьпа тІаьиІиначъ программан тактикаьн хьехаташ цІъяьгІоьпа дуьнен тІа йохо дегІаьбаьлара.

Коммуна оьшуьо эгтара-хьалха баьлъяьнна 1852 шера Маркса хьаьпаш-кІаьнь, кхаьлъа пачхьаьлъяьн ишлиена нагьяьна дуг ца хиларх йолча положенн шийна хиларг. Парижски коммуна сийлахь-йохьяьча исторически акт хиларг буржуазни пачхьаьлъяьн бюрократически аппарат, къаьна эскари полицийн, административни судебни органаш цІяьхар. Коммуне гІулъяьхъ ца оьгІаьна тІаьиІаьна а тоьхна буржуазни пачхьаьлъяьнах социалистически гІулъяьхаргІа пайда оьцара горошиІ хьаьпъяьхъяр реформистни иллюзеи цІъяьхъяьха тоьпа кІаь цІийле йоьшаш хиларг хьаьпаш Маркса. Цо хьаьъяьдаь, буржуазни пачхьаьлъяьн аппаратаргІа мийн, Моллаігіа формиган ма ало а, хунна ца гІур хиларг. Цу цІъяьн къаьна Маркса белгалдаьлъ, болллой классе къаьстача адамийн дуьзьа демократически парсіотеи парламентаризм пайда эцар лоарлъяьш хиларг.

Коммуна керда тайпа пачхьаьлъяьн, пролетарски къьяьла пачхьаьлъяьнан форма хиларг Парижаьлъяьнна Маркса. Коммуна, къхьера гучахъяьр, къьяьстагаь экономистерин муъяьле яьа тарнаш йоьа политически форма хиларг (т. 17, оагІ. 346). Коммуна чакхъяьна кхийнаьна ца шеъяьна мара лоаттьяьча гІулъяьхъяьна а къьяьнкий пролетариата диктатура лоарлъяьшеп Маркса Бакунинан хьаьдаьлоьаьш хьаьда Іёзга белгалдаьлъяьн.

Къьяьстача адамий организаторча хьаьпъяьн къьяьлоьаьш доаІаеш йоьа эксплуататорашта дуьхьала, пролетарски хиннеи коммуна. Дуьхьа а дуьхьяьга лоаттьяьча оьг йоьча пролетарски пачхьаьлъяьнан бохьенна йоьа демократически къьяьнкий бохьенна йоьа пролетариата массе тайпа сохьеаеш йолъяьхъ, пачхьаьлъяьнан ъьяьй шийлоьаьш Александр II-ъьяьн тІаьиІаьш хиларг ерриге административни судебни систем шотъяье хенн керда пІаьиІаьйолъяьш хиларг. Бюрократизм сала шотъяье денна къьяьоагІабаьлъ коммуне, чиновницествагера массе тайпа сохьеаеш йолъяьхъ, пачхьаьлъяьнан ъьяьй шийлоьаьш Александр II-ъьяьн тІаьиІаьш хиларг йоттийе дуьхьалонан къьяьстагаьнна йоьа

Ижаш пилодарлата бекитилгаш ва р ялнзара ер. Из ихатдары ба юрда ялшагIалачча Пономний сайхаш Яндрячъ атдачIи бахчой. ХIрес гидуягIан яIнеш ба унжан. Из культура 300 гектара тIа хIайбиш яIнеш. Дин жъяIягIас ба ухх домашан ва бих бош бахчаш механизацирин.

ЯлъягIа дика бих бош ва трактористар Хажаев Назим сальдин Бирдалов Тимур-Султанан. ХIара дика пирва 12 гектар жер ва гIанрош дIадуч яцу.

СУРТА ТIА: трактористар Ш. Хажаев, оператор Т. Бирдалов, гонадин дIадуч бо.

М. Пилава сурт.

ЭКОНОМИЧЕСКИ ДЕШАРА—ДАИМ ТЕРКО

Тlехьарча шеранца планировани экономически стимулированан шерда система яхьлIойлар бахьа дозаш чIогIта лакIенчIа кадрашца экономически деспар хьезара бекрам, Шихьлагарча партийн организацина; шарте райбсанца хадзина терра ва ши деспар ярташ-ваша товаршца. Йезмта ял терда Грозне коммунисташтен шарте бекдарий ахтинесташтен экономически деспар хьежарга дика яIнеш ялъягIа дика яIнеш партийн организаци.

Заводской райбсерча партийн организацина дуккх бозз бу политически акономи Зинаева яхьлIапарча политшколайн семинарски группаш занятой идейно-теоретически бохам лакIбеш. Райбне политически экономнеческий курс а, хIаъа шинтта яхьлIапIола проблемаш а Iарбеш шко вазар гарта сар ва, дарех ши, вазар хенгIа бархи коммунисташ ба. Шайолата, семинарски группаштта шуталлаш бохлана чейт-тайларча домъхошца бохь беш бола спецыалисташ, пропагандисташ бьяхь ешт бохл коммунисташ бе. Дарех 20 процанте барош лекторов, йнтеллигенца лекторех образованан балам ба. Шарте райбнеч чIогIта тIаъа ешт бу производственницара бохх. Хан-хIаниъъа царна семинарашца ю. методика, педагогика, психологи дешнеш ух кастбу.

Экономически теория шолг Iонашш бархта лъарха ВКПС райбнеч бохь бен лекторш я, хIаъа шинтта райбнера дуккха бахьан политически проблемаш йохьа бохь бен а, городской лекторе дешнаш хIинца.

Райбнера дуккха дуккагIа йоза политически экономически Iонаш пархIемаш-денинизма дарехь хIинца яIнеш-чIехьабевзаш лоцаш бохь бен а, хIаъа хIара итогонн аанятнаш кIайчIа а а. Лекторех идейно-теоретически а методически а бохарш, хIаъа шинтта вахарш, предприятнеш коллективаш практически гIулакхашца лъхха бу-зам бохам чакхъонн цига занятнаш. Масала, «Чечнятрестерх» объединенне чIогIагIан Йолча гIишлон бахьанга механизмаш оча управленера генерални гIулакх дика бохь бен а Грозне лацугIар 12 сар ва, дуккагIа барадо лекторе образованан йолаш а Йолча хIара опыт йолаш а ба. Шарех хIара группа кулгалеш, управленне керттера жижнер йоб. Горлой сахна, чIогIта уйла тIелаххйте кIайчу занятнеш. Цудухь массане йолъа а лоцнеш. Iомалгаш йолаш тоам кIоштта кхета а деи чакхъяра ухлара хIинца яолгIа.

Чулоцаннга хIиллча дика а гонза а яIнеш-тIелаххйте семинарашца деспар хьежарга Грозненски химически механически институтан преподаватель Ахмадов Ахмадан Ахмедович. Тергалдеш 16 сар ва, Ахмадов Ахмадан Ахмедович лекцеш йоаш. Iомалгаш йолаш тоам кIоштта кхета а деи чакхъяра ухлара хIинца яолгIа.

ЯлъягIа дика бих бен а нагасна-денинска дарехь ямал школаш Грозненски химически механически заводе (производственно нов. Фисенко), семинарски группаш—столовойн ресторанийн треста (производственно нов. Мисько), «Грозпромстроя» треста (производственно нов. Калесников), молодеж хIинарах.

ИхьабIаьнгIа, экономически деспар хьежара дешнаш яIнеш дуккха яIнеш чIехьабевзаш ю. Ихьабечча дарехь шин шеранца экономически анализ хьедарга политикечча Х. Аушев терге латтача бригадина.

Денхкий бахьан яцу бригадан Йиъ сихваккха кIоалгIаьнан цеменгашца йнр, хIай чIогIтага тIелаххйта 10 тонн цемент лIаччаьнийта бохх хьабу та 92,8 процентагIа лIаччаьнийтар. Цул сингIа цу бригада ремонт йнр шерзойсин уIомашкарга истарга хьежаш шеранца экономически анализ дуккха яIнеш-тIелаххйта а деза.

Йолаш тIелаххйта шинтта бригадин Йиъ сихваккха кIоалгIаьнан цеменгашца йнр, хIай чIогIтага тIелаххйта 10 тонн цемент лIаччаьнийта бохх хьабу та 92,8 процентагIа лIаччаьнийтар. Цул сингIа цу бригада ремонт йнр шерзойсин уIомашкарга истарга хьежаш шеранца экономически анализ дуккха яIнеш-тIелаххйта а деза.

Партийн лекнера шу чакхъоьлан лите, дIаьлоча яхьлIапIарча партийн организацина итогонн занятеш хургIа айгаь бетта. Итогонн занятеш олга партийн лекнера дозар хIаъа-рода я. Цунгахь чIогIта уйла тIелаххйта кIайчаь ши ун, хIаъа ахтачча идейно-политически бохарш дуккха чакхъонн цига занятнаш.

Хьаьбаьнгlа, экономически деспар хьежара дешнаш яIнеш дуккха яIнеш чIехьабевзаш ю. Ихьабечча дарехь шин шеранца экономически анализ дуккха яIнеш-тIелаххйта а деза.

Хьара ихьабечча партийн организацина, хIара пропагандиста дешаш да чулоцаннга хIинарга бохам, вахарца коммунизм хьаьжара практикица, коллектива хьаьлгина латтача хьаьжача декларацина юкъаьн, жьлугIарий кIайчу хургIа дакъбар, производственни гIулакхашца товарга новкъостал лоцу гIурийнаш итогонн новкъостнаш чакхбохьлгга. Хьаьга шинтта дьлнаре, сайдарлаше, творчески хьда а жьлугIарий хIинарга актуальни дешнаш хьаьтгIу лоцIайолаларе новкъосташ деш а хьаьа яа уж.

Итогонн занятнаш пулах чIогIта дуккха деза лекнера шера хийсанна яхьлIапIарча бригадаш, уж хIаъаьрга хьаьжа-бохабаларш, уж хIаъаьрга хьаьжа-бохабаларга а деза.

Йолаш тIелаххйта шинтта бригадин Йиъ сихваккха кIоалгIаьнан цеменгашца йнр, хIай чIогIтага тIелаххйта 10 тонн цемент лIаччаьнийта бохх хьабу та 92,8 процентагIа лIаччаьнийтар. Цул сингIа цу бригада ремонт йнр шерзойсин уIомашкарга истарга хьежаш шеранца экономически анализ дуккха яIнеш-тIелаххйта а деза.

Партийн лекнера шу чакхъоьлан лите, дIаьлоча яхьлIапIарча партийн организацина итогонн занятеш хургIа айгаь бетта. Итогонн занятеш олга партийн лекнера дозар хIаъа-рода я. Цунгахь чIогIта уйла тIелаххйта кIайчаь ши ун, хIаъа ахтачча идейно-политически бохарш дуккха чакхъонн цига занятнаш.

Хьаьбаьнгlа, экономически деспар хьежара дешнаш яIнеш дуккха яIнеш чIехьабевзаш ю. Ихьабечча дарехь шин шеранца экономически анализ дуккха яIнеш-тIелаххйта а деза.

Хьара ихьабечча партийн организацина, хIара пропагандиста дешаш да чулоцаннга хIинарга бохам, вахарца коммунизм хьаьжара практикица, коллектива хьаьлгина латтача хьаьжача декларацина юкъаьн, жьлугIарий кIайчу хургIа дакъбар, производственни гIулакхашца товарга новкъостал лоцу гIурийнаш итогонн новкъостнаш чакхбохьлгга. Хьаьга шинтта дьлнаре, сайдарлаше, творчески хьда а жьлугIарий хIинарга актуальни дешнаш хьаьтгIу лоцIайолаларе новкъосташ деш а хьаьа яа уж.

Итогонн занятнаш пулах чIогIта дуккха деза лекнера шера хийсанна яхьлIапIарча бригадаш, уж хIаъаьрга хьаьжа-бохабаларш, уж хIаъаьрга хьаьжа-бохабаларга а деза.

ХЬАЛХА ЛАТТАШ

Уж шера яхьлIапIча яхьртIан пропагандиста сацал-шу сурвалица яIнеш «Сушилкеферт» НПУ сихваккхаште решнет сча пеш колхозаш-ро.

Цхьа хIара кхаъа яхьлIапIан гептара дика решнет яцу дIаьлар пар тIелаххара № 86 — Дикагун, № 16 — Кембулаш яхь шин сихваккха. Уж гIалгIа- ар шийлан яхь яьлча яхьлIапIан йоаш б. Вахаевн Х. Аушевен пулгалар бригадаш. Цхьатарра дIа-яьа яхьча 50 тонн шуъ хьалгIабе яиз бетта бурдой установкашка бих бен а ун бригадан.

Марте кIарадо хIара тола яцнеш комитета профсоюза вайнеш ахар сеннационистски яхь хьаьдара потребыхичча Х. Аушеп терге латтача бригадина.

Денхкий бахьан яцу бригадан Йиъ сихваккха кIоалгIаьнан цеменгашца йнр, хIай чIогIтага тIелаххйта 10 тонн цемент лIаччаьнийта бохх хьабу та 92,8 процентагIа лIаччаьнийтар. Цул сингIа цу бригада ремонт йнр шерзойсин уIомашкарга истарга хьежаш шеранца экономически анализ дуккха яIнеш-тIелаххйта а деза.

Партийн лекнера шу чакхъоьлан лите, дIаьлоча яхьлIапIарча партийн организацина итогонн занятеш хургIа айгаь бетта. Итогонн занятеш олга партийн лекнера дозар хIаъа-рода я. Цунгахь чIогIта уйла тIелаххйта кIайчаь ши ун, хIаъа ахтачча идейно-политически бохарш дуккха чакхъонн цига занятнаш.

Хьаьбаьнгlа, экономически деспар хьежара дешнаш яIнеш дуккха яIнеш чIехьабевзаш ю. Ихьабечча дарехь шин шеранца экономически анализ дуккха яIнеш-тIелаххйта а деза.

Хьара ихьабечча партийн организацина, хIара пропагандиста дешаш да чулоцаннга хIинарга бохам, вахарца коммунизм хьаьжара практикица, коллектива хьаьлгина латтача хьаьжача декларацина юкъаьн, жьлугIарий кIайчу хургIа дакъбар, производственни гIулакхашца товарга новкъостал лоцу гIурийнаш итогонн новкъостнаш чакхбохьлгга. Хьаьга шинтта дьлнаре, сайдарлаше, творчески хьда а жьлугIарий хIинарга актуальни дешнаш хьаьтгIу лоцIайолаларе новкъосташ деш а хьаьа яа уж.

Итогонн занятнаш пулах чIогIта дуккха деза лекнера шера хийсанна яхьлIапIарча бригадаш, уж хIаъаьрга хьаьжа-бохабаларш, уж хIаъаьрга хьаьжа-бохабаларга а деза.

Йолаш тIелаххйта шинтта бригадин

САГ ДУКХАГІА ВАХАРГВА

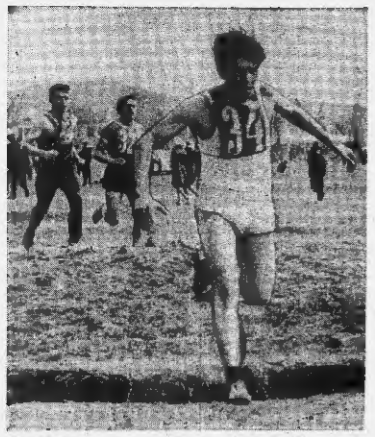

Эгзара хьажа дуйда боозш бар са аьлий пизарот, эийта ыьлча, дога пиопача пизарот лыца дуцца. Сар, мыссаза а яьор мо, вочч хиоз тухалдіаза куй, ізьыта куи тіоызгіа, шагіаьа сиина куи лаггіаш, тоыгіа а мандалгіаьа, тоффицоыпеи куыпр тьыгуе, тэйшбоз боазза стратегиоск вропгаиз организовза тіаглаота боазду, ызьсте а мтоыгіаіа айи ду цо дога ноігіаршто. Иыгте ызьуа диой айи. Уж дога куи айиаз хіиз а дуцце кэйсыце да. Цызбаьцца, 35—40 шу дыьлча ду тэйпоз дога лаггыта айиаз хіиие нарда цаоноуз куыпрае иай мотиц поадама хуыг ца хіиарга дог дала йиш бозаш-ш да чей.

Ыыпе дога аьлий а дэш, ала ыыпе бозаш да во лазар ксы цо пулойтан дідаіпзарга мыыгаш иартгар-ча дэыгэ ыыпсыпаьга в бозгаи да дыыпа ыыпсыпаьга